



5.2.3 – Planimetria catastale

C.F. Foglio 127 Particella 908 sub. 6

Data presentazione 16/09/1986 Data 13/04/2023 n. T167741 Richiedente MILANZI FRANCESCA

202 MOD. 1/08/83 73

MINISTERO DELLE FINANZE
DIREZIONE GENERALE DEL CATASTO E DEI SERVIZI TECNICI ERARIALI
NUOVO CATASTO EDILIZIO URBANO

Mod. 4 (nuovo campo Adattabilità)

M.C.T.				M.C.R.U.			
Tip.	All.	TIPO	SUB.	Tip.	All.	TIPO	SUB.
1	1	400	F	1	1	400	F

PIANO TERZO N. 180

PIANO SOTTERRANEO N. 180

PLANIMETRIA L.L. COORD.

ORIENTAMENTO

Scala di 1:200

SPAZIO RISERVATO PER LE ANNOTAZIONI D'UFFICIO

<p>DATA PRUT. 93</p> <p style="text-align: center;">16 SE 200 - 1615</p>	
--	--

Completato dal **ARCHITETTO**
ALESSANDRA DEL SECCO
iscritta all'Albo degli ARCHITETTI
della Provincia di **PADOVA**
n. 237
Prov. **PD**

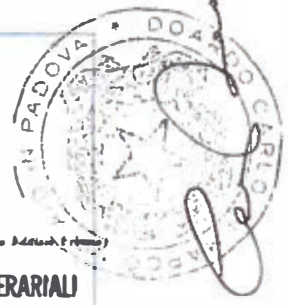

0 1 22 039068 36814

MAGCA DA 80/LIO
€ 2,000
DUE/001

Ministero delle Finanze
e delle Poste

MAGCA
MAGCA 405
MAGCA 407
MAGCA 409
MAGCA 411
MAGCA 413
MAGCA 415
MAGCA 417
MAGCA 419
MAGCA 421
MAGCA 423
MAGCA 425
MAGCA 427
MAGCA 429
MAGCA 431
MAGCA 433
MAGCA 435
MAGCA 437
MAGCA 439
MAGCA 441
MAGCA 443
MAGCA 445
MAGCA 447
MAGCA 449
MAGCA 451
MAGCA 453
MAGCA 455
MAGCA 457
MAGCA 459
MAGCA 461
MAGCA 463
MAGCA 465
MAGCA 467
MAGCA 469
MAGCA 471
MAGCA 473
MAGCA 475
MAGCA 477
MAGCA 479
MAGCA 481
MAGCA 483
MAGCA 485
MAGCA 487
MAGCA 489
MAGCA 491
MAGCA 493
MAGCA 495
MAGCA 497
MAGCA 499

Data presentazione 16/09/1986 Data 13/04/2023 n. T167741 Richiedente MILANZI FRANCESCA

PADOVA - Foglio 127 Particella 908 sub. 6 - Mod. 4 (nuovo campo Adattabilità)



Data presentazione 16/09/1986 - Data 13/04/2023 n. 167741 - Richiedente MILANZE98292410

* Scala originale non disponibile *

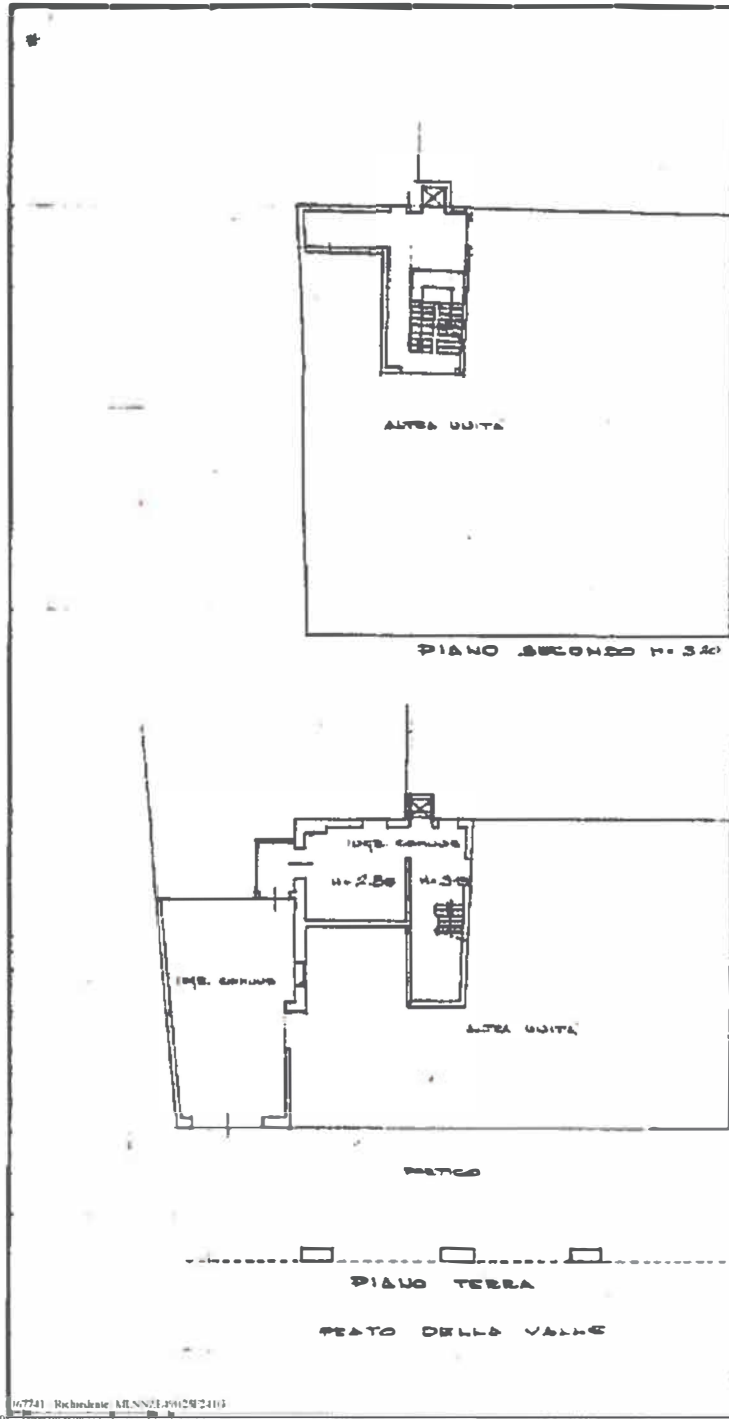

Data presentazione 16/09/1986 - Data 13/04/2023 n. 167741 - Richiedente MILANZE98292410
Totale schede: 2 - Formato di acquisizione: A4(297x420) - Formato stampa richiesto: A3(420x297) - Ultima planimetria in atti

data: 13/04/2023 - ora: 18:55:21 - ufficio: 01270390683673