

MODULARE
F. rig. rend. 497



MINISTERO DELLE FINANZE
DIREZIONE GENERALE DEL CATASTO E DEI SS.TT.EE.

CATASTO EDILIZIO URBANO (RDL 13-4-1939, n. 652)

LIRE
500

Planimetria di u.i.u. in Comune di **CAMPODARSEGO** via **ANTONIANA** civ.

N. C. T.			N. C. E. U.			
Sez.	Fg.	Mapp.	Sez.	Fg.	Mapp.	Sub.
U	21	269	B	18	272	37

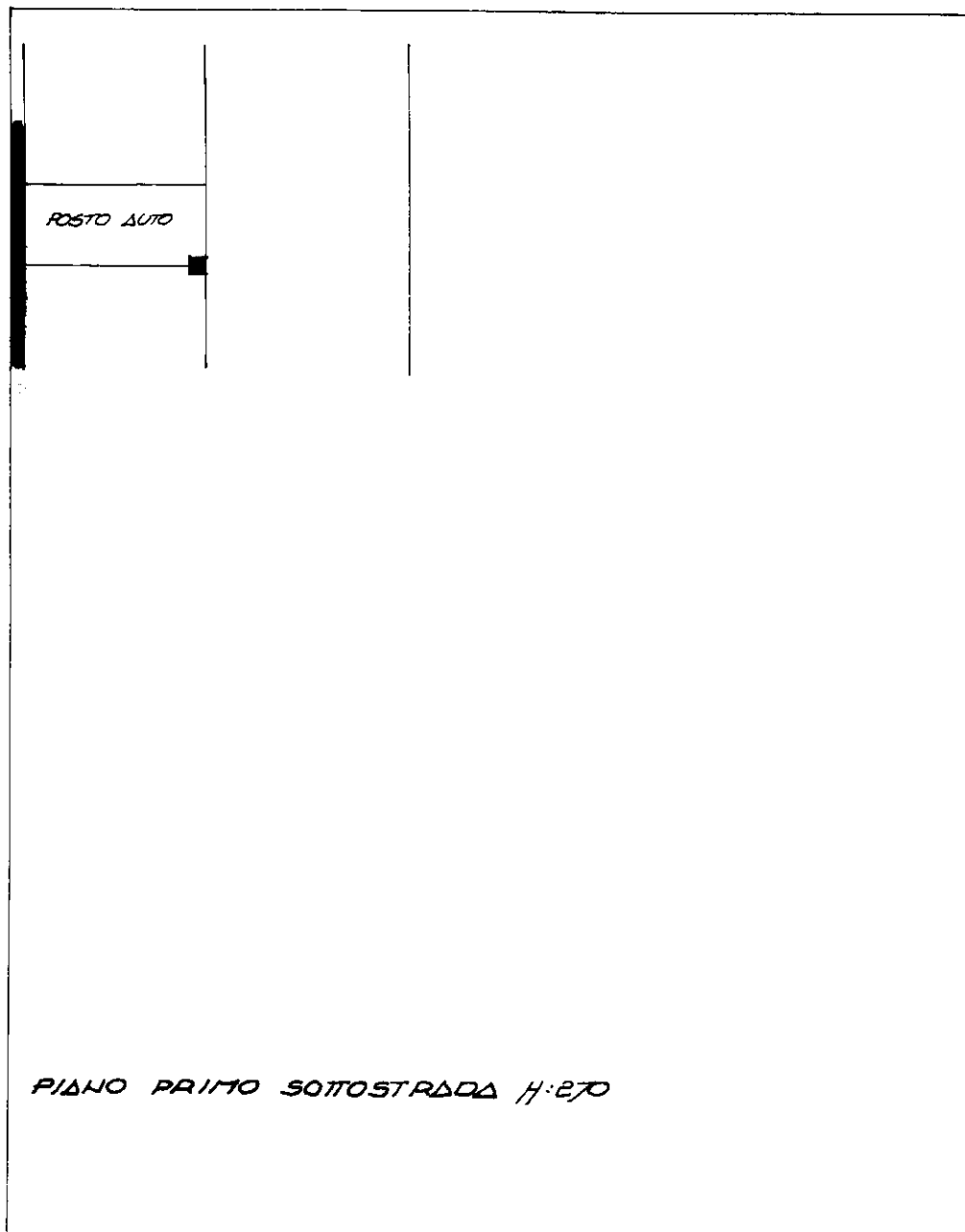

PIANO PRIMO SOTTOSTRADA H: 270

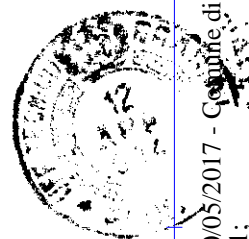

ORIENTAMENTO

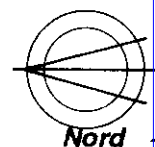

SCALA DI 1: 200

Dichiarazione di N.C.
Denuncia di variazione

Compilata dal **Geom. Benetello Ernesto**
(Titolo, cognome e nome)

Iscritto all'albo de **i. Geometri**

della provincia di **Padova**

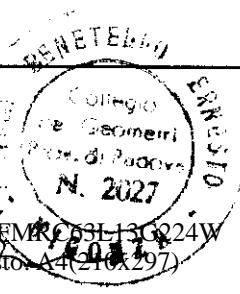

RISERVATO ALL'UFFICIO

3341-12 APR 94

Ultima planimetria in atti
F.

Catasto degli Abbracciati - Situazione al 30/05/2017 - Comune di CAMPODARSEGO (B524) - < Foglio: 21 - Particella: 728 - Subalterno: 37 >
VIA ANTONIANA piano: SI edificio: 1;



DIREZIONE GENERALE DEL CATASTO E DEI SS.TT.EE.

CATASTO EDILIZIO URBANO (RDL 13-4-1939, n. 652)

Planimetria di u.i.u. in Comune di CAMPODARSEGO via ANTONIANA civ. _____

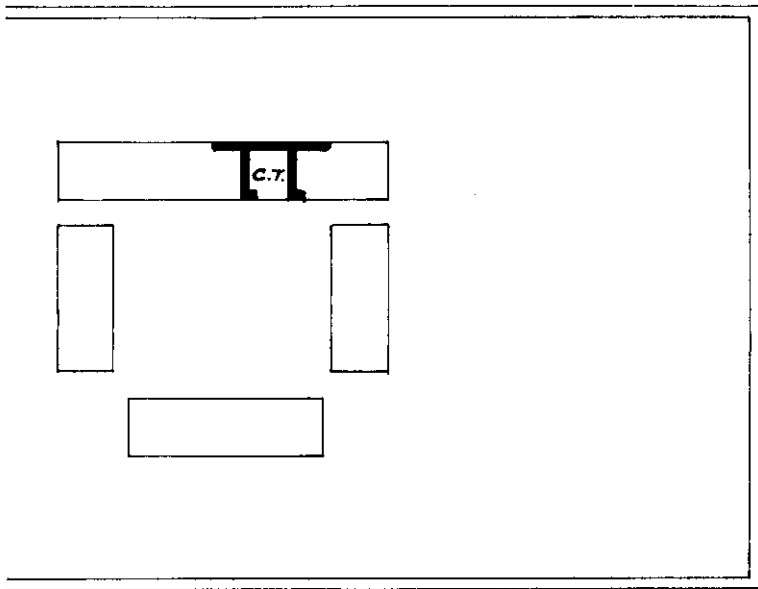

N. C. T.			N.C.E.U.			
Sez.	Fg.	Mapp.	Sez.	Fg.	Mapp.	Sub.
U	21	269	B	18	272	89

PIANO QUARTO H: 1,00

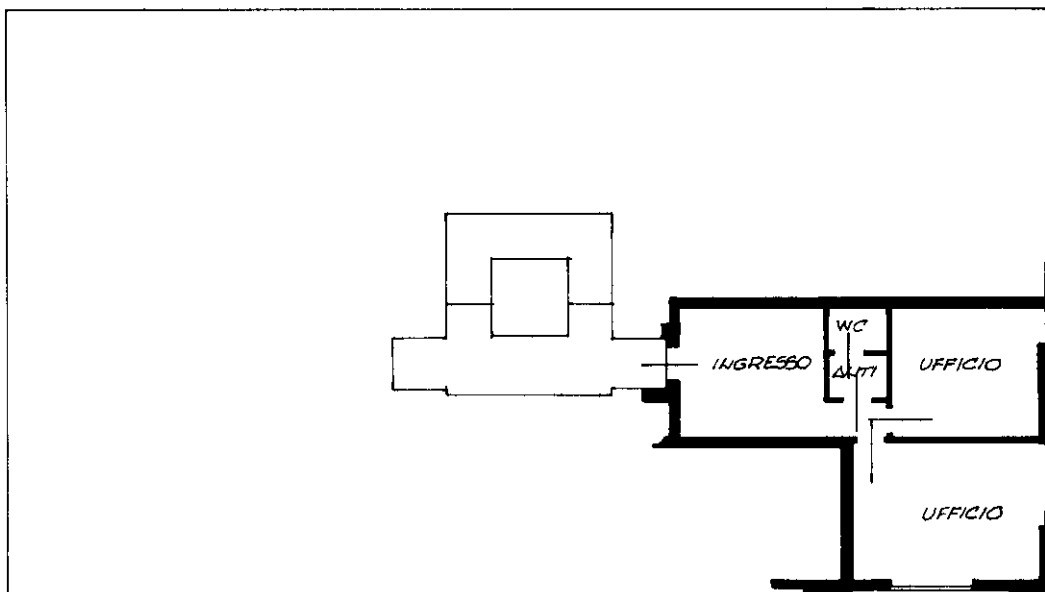

PIANO SECONDO H: 2,70

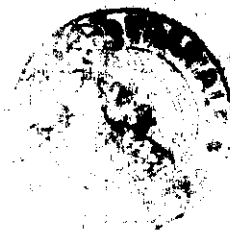

ORIENTAMENTO

Nord

SCALA DI 1: 200

Dichiarazione di N.C.
 Denuncia di variazione

Compilata dal Geom. Banetello Ernesto
(Titolo, cognome e nome)

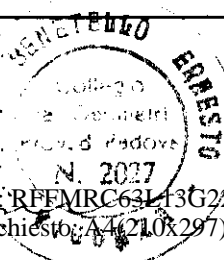

RISERVATO ALL'UFFICIO

Identificativi catastali
 Ultima planimetria in atti

Iscritto all'albo de i Geometri

della provincia di Padova

data 7/10/1994 Firma _____

3341-12 APR 94

Catasto del Fabbricati - Situazione al 30/05/2017 - Comune di CAMPODARSEGO (B524) - Foglio: 21 - Particella: 728 - Subalterno: 89 - VIA ANTONIANA piano: 2-4 edificio: 2;