



20/5/89

MINISTERO DELLE FINANZE
DIREZIONE GENERALE DEL CATASTO E DEI SERVIZI TECNICI ERARIALI

Mod. B (Nuovo Catasto Edilizio Urbano)

NUOVO CATASTO EDILIZIO URBANO

(R. DECRETO-LEGGI 13 APRILE 1976, N. 432)

Planimetria dell'immobile situato nel Comune di VILLAFRANCA PADOVANA Via DANTE ALIGHIERI N° 1

Ditta

Allegata alla dichiarazione presentata all'Ufficio Tecnico Erariale di PADOVA Scheda N°

N.C.T.			N.C.E.U.				
FG.	ALL.	MAPP.	SEZ.	FG.	ALL.	MAPP.	SUB.
5	/	118	U.	5	/	118	3

PLANIMETRIA CATASTALE: FOGLIO 5 - PARTICELLA 118 - SUB 3

PIANO TERRA H=2.02 202

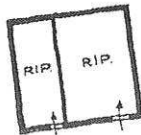

PIANO PRIMO H=2.30 230

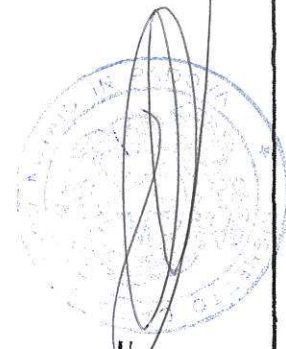
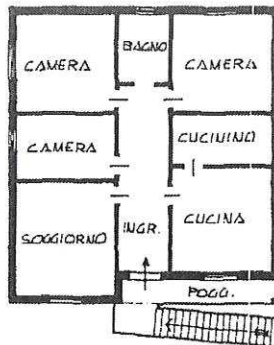

SPAZIO RISERVATO PER LE ANNOTAZIONI D'UFFICIO

DATA
PROT. N°

5643-30MAG89



Compilata dal Geom. SIGNORI MARGISO
(Titolo, nome e cognome del tecnico)

Iscritto all'Albo dei GEOMETRI
della Provincia di PADOVA

DATA: 25.05.1989

Firma: Signori Margiso

Ultima planimetria in atti

Data presentazione: 30/05/1989 - Data: 01/03/2024 - n. T231200 - Richiedente: FSLPLA65D01G224Z

Totale schede: 1 - Formato di acquisizione: A3(297x420) - Formato stampa richiesto: A4(210x297)

Catasto dei Fabbricati - Situazione al 01/03/2024 - Comune di VILLAFRANCA PADOVANA(L947) - < Foglio 5 - Particella 118 - Subaltemo 3 >
VIA D. ALIGHIERI n. 1 Piano T - 1



10967
MINISTERO DELLE FINANZE

Mod. B (Nuovo Catasto Edilizio Urbano)

DIREZIONE GENERALE DEL CATASTO E DEI SERVIZI TECNICI ERARIALI

18

NUOVO CATASTO EDILIZIO URBANO

(R. DECRETO-LEGGE 15 APRILE 1950, N. 657)

Planimetria dell'immobile situato nel Comune di VILLAFRANCA PADOVANA Via DANTE ALIGHIERI N° 1
Ditta.

Allegata alla dichiarazione presentata all'Ufficio Tecnico Erariale di PADOVA

Scheda N.°

N.C.T.			N.C.E.U.				
FG.	ALL.	MAPP.	SEZ.	FG.	ALL.	MAPP.	SUB.
5	1	118	U	5	1	118	4

PLANIMETRIA CATASTALE: FOGLIO 5 - PARTICELLA 118 - SUB 4

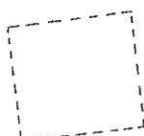

PIANO TERRA H= 2.35

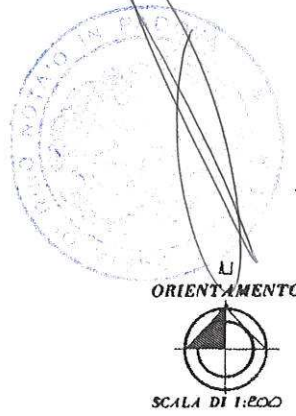
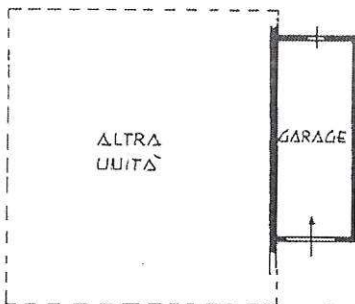

SPAZIO RISERVATO PER LE ANNOTAZIONI D'UFFICIO

DATA PROT. N.°	5643 = 30MAC89
	 F. 5 N. 118 S. 4

Compilata dal GEOM. SIGNORI NARCISO
 (Titolo, nome e cognome del tecnico)

Iscritto all'Albo dei GEOMETRI
 della Provincia di PADOVA

DATA 25.05.1989

Firma: S. Signori Narciso

Ultima planimetria in atti

Catasto dei Fabbricati - Situazione al 01/03/2024 - Comune di VILLAFRANCA PADOVANA(L947) - < Foglio 5 - Particella 118 - Subalterno 4 >
VIA D. ALIGHIERI n. 1 Piano T