

N=-23800

E=13700

Direzione Provinciale di Catanzaro Ufficio Provinciale - Territorio - Direttore ROSSELLA IRACI CAPUCCINELLO

Vis. tel. (0.90 euro)

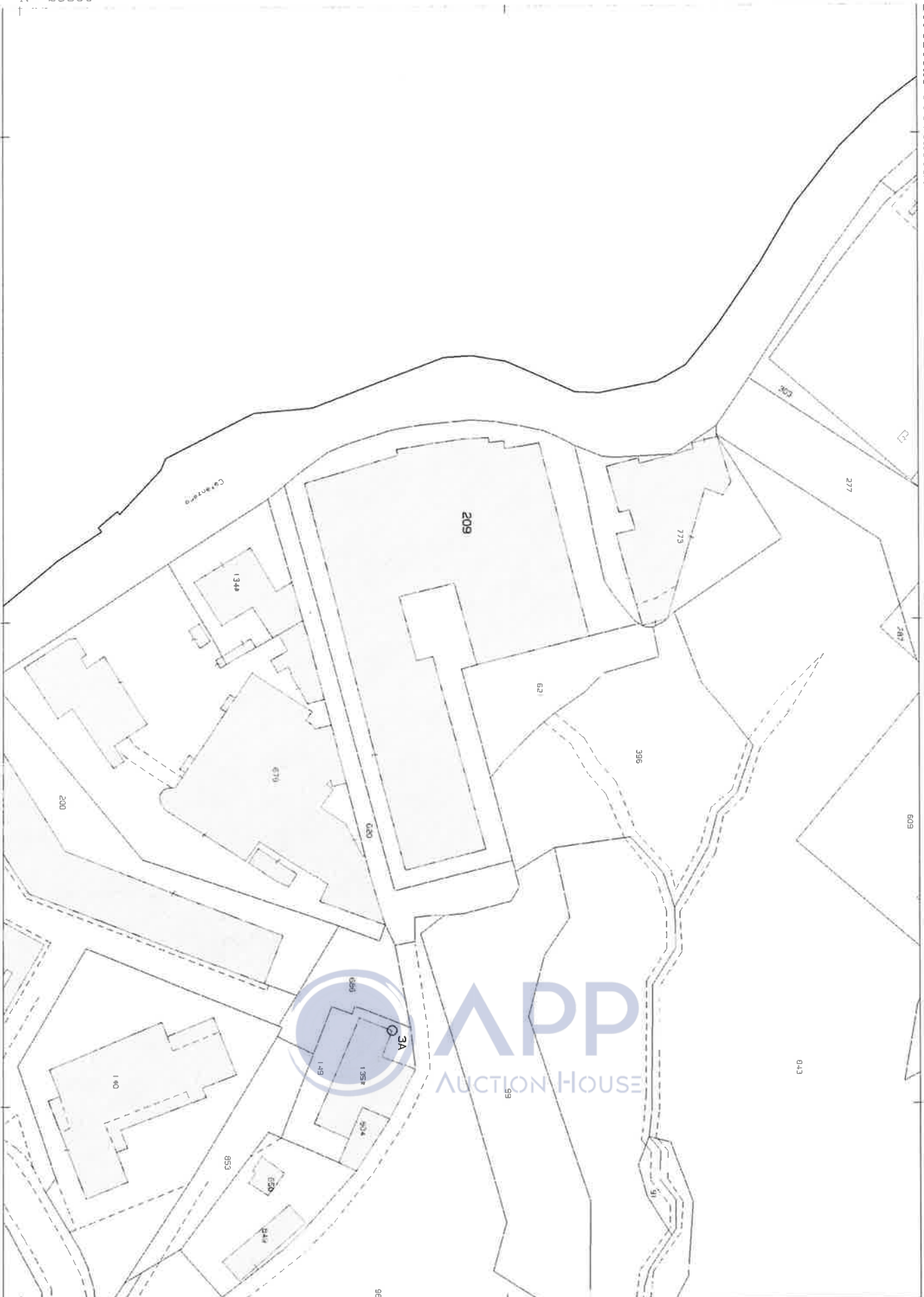

I Particella: 209

Comune: (CZ) CATANZARO
Foglio: 21 All: A

Scala originale: 1:1000
Dimensione cornice: 267.000 x 189.000 metri
Protocollo pratica T72528/2024

21-Mag-2024 9:54:4

MODULARIO
F. - Cal. S. T. - 315



MINISTERO DELLE FINANZE

DIREZIONE GENERALE DEL CATASTO E DEI SERVIZI TECNICI ERARIALI

NUOVO CATASTO EDILIZIO URBANO

(R. DECRETO-LEGGE 13 APRILE 1939, N. 652)

Mod. B (Nuovo Catasto)

Lire
20

Planimetria dell'immobile sita in Catanzaro Viale Pio X n. 180/1
Ditta Bitta
Allegata alla dichiarazione presentata all'Ufficio Tecnico Erariale di CATANZARO

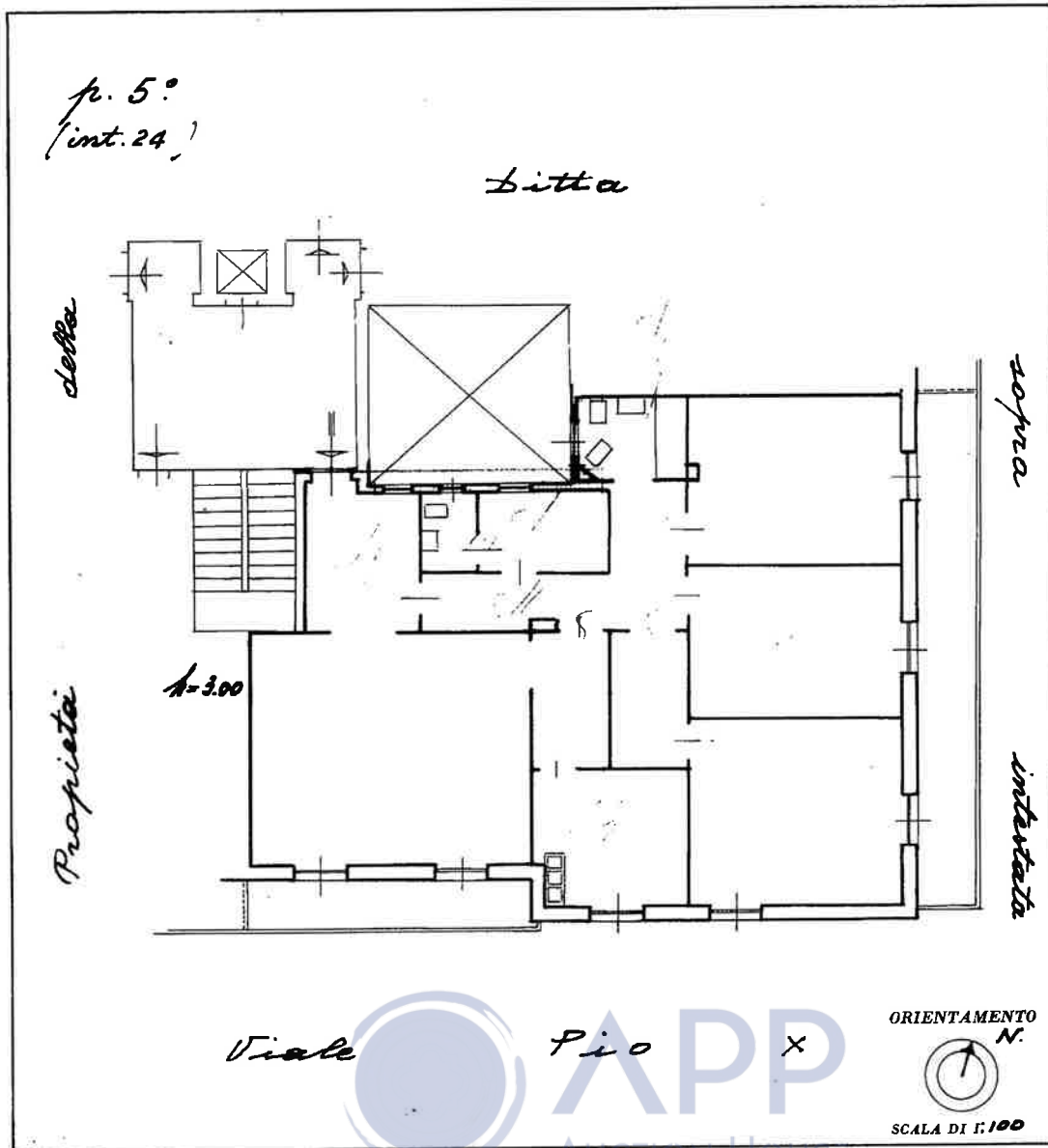

SPAZIO RISERVATO PER LE ANNOTAZIONI D'UFFICIO

DATA	
PROT. N°	

Compilata dal _____
(Titolo, nome e cognome del tecnico)

Iscritto all'Albo de _____
della Provincia di _____

DATA _____

Firma: _____

metri 01

Catasto dei Fabbricati - Situazione al 21/05/2024 - Comune di CATANZARO(C352) - < Foglio 21 - Particella 209 - Subaltemo 173 >

VIALE PIO DECIMO n. 216 Piano 5

Ultima planimetria in atti

MODULARIO
F. - Cat. S. T. - 315



MINISTERO DELLE FINANZE

Mod. B - Nuovo Catasto

DIREZIONE GENERALE DEL CATASTO E DEI SERVIZI TECNICI ERARIALI

Lire
20

NUOVO CATASTO EDILIZIO URBANO

(R. DECRETO-LEGGE 13 APRILE 1958, N. 852)

Planimetria dell'immobile situata

S. p. A. con Sede in

Catanzaro Viale Pio X n. 180/1

Ditta

Allegata alla dichiarazione presentata all'Ufficio Tecnico Erariale di

CATANZARO

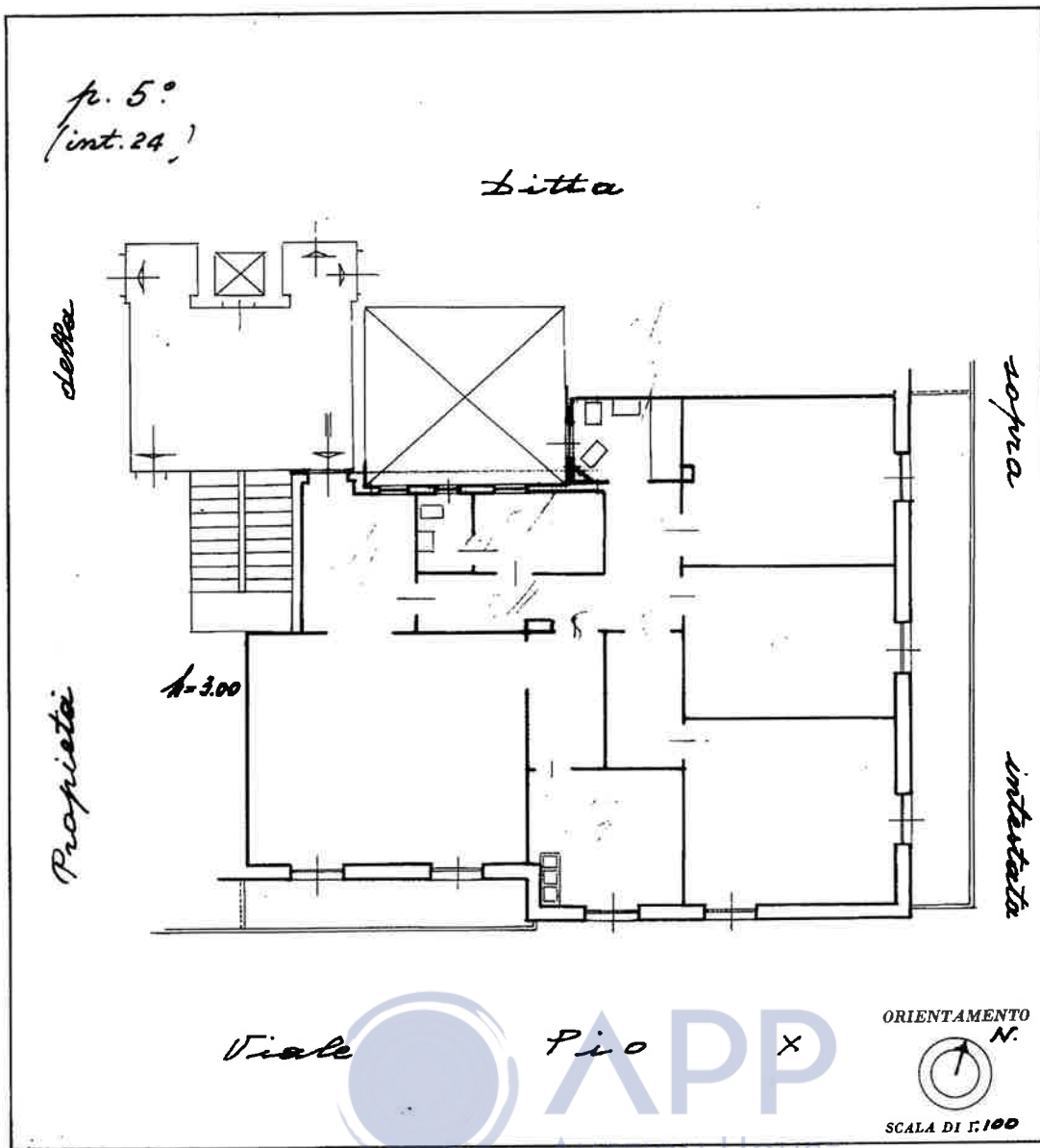

SPAZIO RISERVATO PER LE ANNOTAZIONI D'UFFICIO	
DATA	
PROT. N°	

Compilata dal _____
(Titolo, nome e cognome del tecnico)

Iscritto all'Albo de _____
della Provincia di _____
DATA _____
Firma: _____

Catasto dei Fabbricati - Situazione al 21/05/2024 - Comune di CATANZARO(C352) - < Foglio 21 - Particella 230 - Subaltemo 29 > - Uju soppressa

Ultima planimetria in atti