

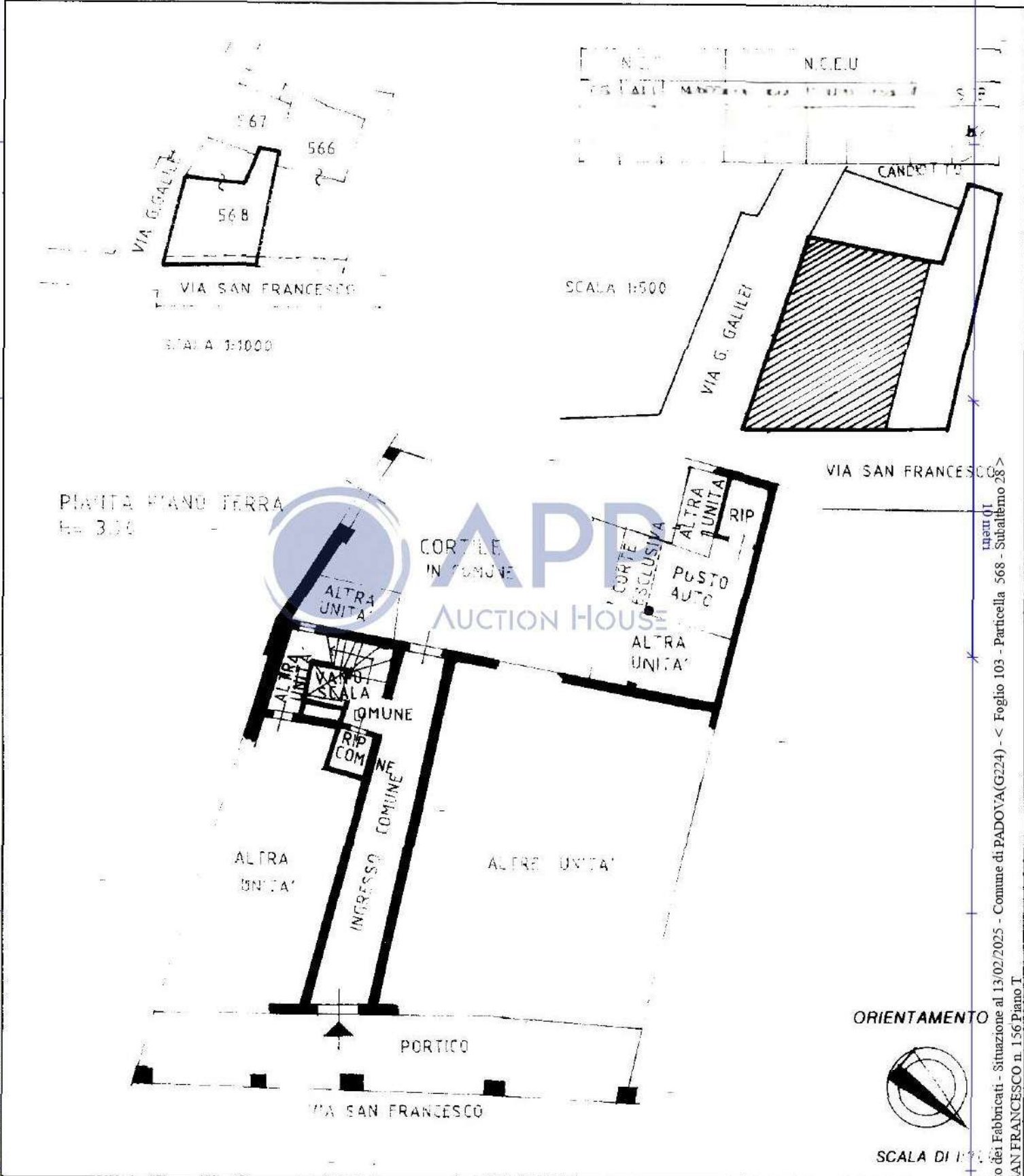

Planimetria di u.c.u. in Comune di VILLA MARCONI via S. FRANCESCO civ. 156



Catasto dei Fabbricati - Situazione al 13/02/2025 - Comune di PADOVA(G224) - < Foglio 103 - Particella 568 - Subaltemo 28 - VIA SAN FRANCESCO n. 156 Piano T

Ultimo
Da
Totale

data 08/1999 Firma

RISERVATO ALL'UFFICIO

Min. A. (Nuovo Catasto Edilizio Urbano)
MINISTERO DELLE FINANZE
DIREZIONE GENERALE DEL CATASTO E DEI SERVIZI TECNICI ERARIALI
NUOVO CATASTO EDILIZIO URBANO
 (Decreto-Lavoro di ARCADE del 28.12.1998, n. 481)
 Planimetria dell'immobile situato nel Comune di PADOVA, Via SAN FRANCESCO, n. 156
 Ditta: [redacted]
 Allegata alla circoscrizione presentata all'Ufficio Tecnico Edilizio e Catastrale di PADOVA

MODULO UNICO
 P. 100 - 1002 - 100

Linee
 3000
 124 RA
 N. 156

NCI	NCEU
FG	ALL
MAPP	SEZ
FG	ALL
MAPP	SUB
SUB	SUB
103	568
P	11
	361

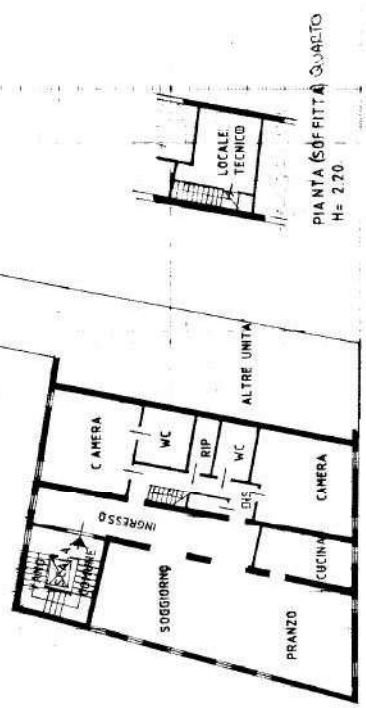
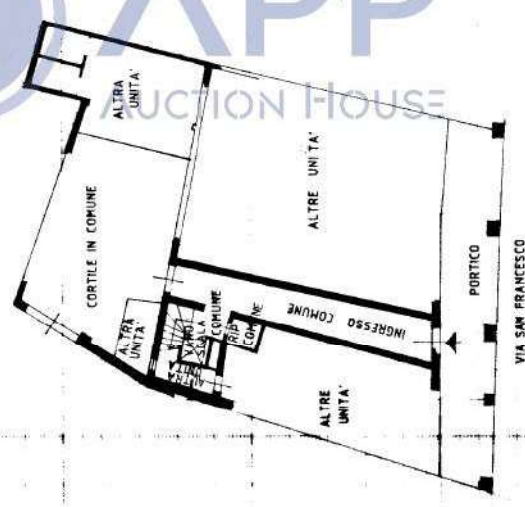
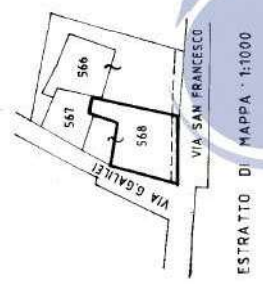
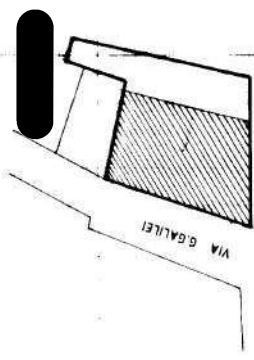

SPAZIO RISERVATO PER LE ANNOTAZIONI D'UFFICIO

DATA: 5/27
 PROT. N. 6810/11SE191
 Cad. A

CELLA
 4271
 4118
 4119
 4120
 DATA
 FIRMATA

Ultima planimetria in atti